

- Notas Cobertura:
1. As linhas da tesoura devem ter no mínimo 20 cm de diâmetro na ponta mais fina
  2. A mão francesa devem formar ângulo de 45° com os pontaleiros
  3. No encontro entre os pontaleiros e a linha devem ser utilizados estribos metálicos para a correta fixação e travamento dos elementos
  4. Foi considerado telha de fibrocimento 6 mm medida de 3,00 x 1,10 mm para o espaçamento das terças
  5. Devido a irregularidade do terreno, para a execução de cada tesoura deve se precedida a medida do vão
  6. Não serão usados cabros na estrutura, somente tesouras com terças que serão usadas para o aparafusamento das telhas, por este motivo os vãos entre as tesouras não devem ultrapassar 3,00 m e a seção das terças devem possuir no mínimo 6 x 12 cm
  7. Cada telha deverá possuir no mínimo 3 pontos de apoio e fixação.
  8. No final de cada água deve ser fixado calhas de chapa de aço galvanizado com largura mínima de 30 cm e inclinação no sentido da descida de no mínimo 1%
  9. No encontro entre as platibandas e as telhas devem ser instalados rufos metálicos
  10. No encontro entre as águas (cumeiras) deverão ser instaladas telhas próprias para este fim. Deverão ser deixadas esperadas de aço nas vigas para a fixação das tesouras a estrutura de concreto
  - 11.

NOTA:

DEVERÃO SER CONFERIDOS ANTES DO INÍCIO DA EXECUÇÃO DAS OBRAS:

1. TODAS AS MEDIDAS ENTRE A EDIFICAÇÃO EXISTENTE E SEUS CONFRONTANTES;

2. TODOS OS NÍVEIS ENTRE A EDIFICAÇÃO EXISTENTE, EDIFICAÇÃO PROJETADA E A RUA

**E + Plan Engenharia Ltda Me - CNPJ: 15.018.870/0001-66**  
 Registro no CREA/SC: 127.622-8  
 www.emails.eng.br - contato@emails.eng.br - (48) 3093-9250  
 Rua Najla Carone Goedert, nº 1080 - Sala 411 - Ed. City Office  
 Bairro Passa Vinete - Palhoça - SC

Projeto

**ARQUITETÔNICO**

Obra

**QUARTEL DO CORPO DE BOMBEIROS MILITAR DE SANTA CATARINA**  
**AV. DOMINGOS DA SILVA CANDEMI, CENTRO - IMARUÍ - SC**

Proprietário

**PREFEITURA MUNICIPAL DE IMARUÍ**  
 CNPJ: 82.538.851/0001-57

Responsáveis Técnicos

**Eng. Civil Dilnei de Freitas Jacinto**  
 Crea/SC: 122.825-5

**Eng. Civil Jacson Jeremias**  
 Crea/SC: 125.007-9

Conteúdo

**CORTE, PERSPECTIVA 3D E DETALHAMENTO TESOURAS DA COBERTURA**

Ref. IMA-11 Data JUN/2020 Área 255,70 m<sup>2</sup> Escala INDICADA Folha 03/03

PROIBIDO CÓPIA OU REPRODUÇÃO DO PROJETO SEM PRÉVIA AUTORIZAÇÃO  
 DIREITOS AUTORAIS RESERVADOS PELA LEI Nº 9.610-98

Assinado eletronicamente por JACSON JEREMIAS.

Este documento é cópia do original, para obtê-lo acesse https://imarui.eciga.consorcio.org.br/#/documento/0c65b27b-c006-4b84-a47c-44ee1b8

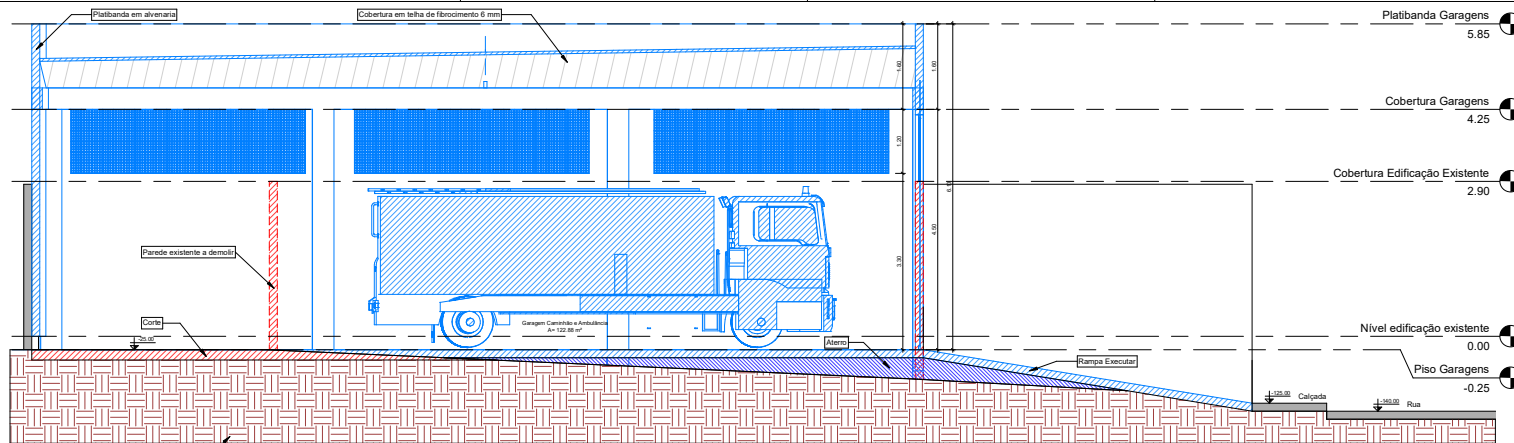

1 Corte 1  
1 : 50

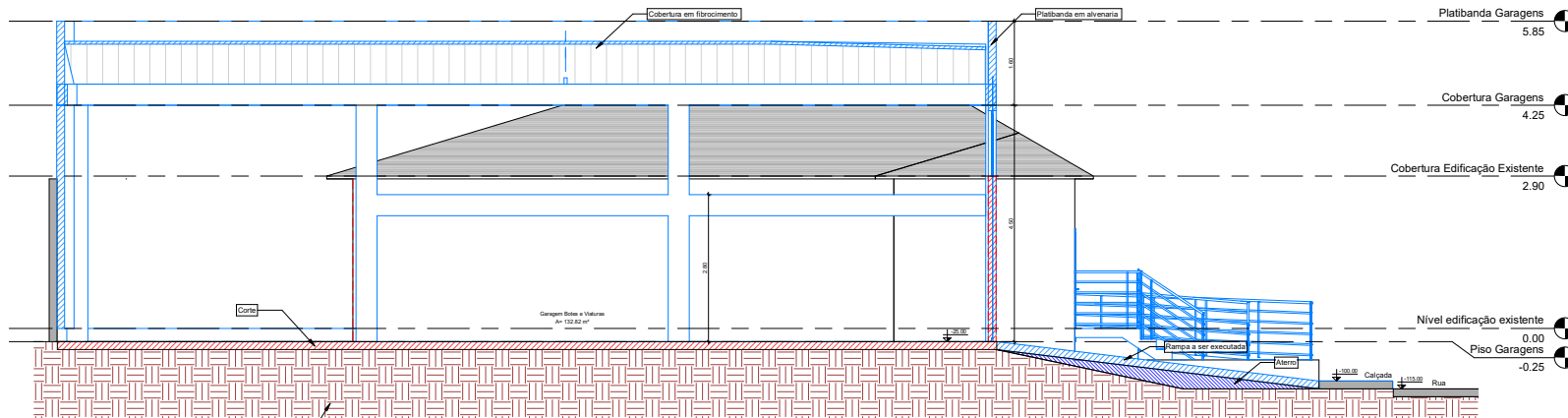

2 Corte 2  
1 : 50

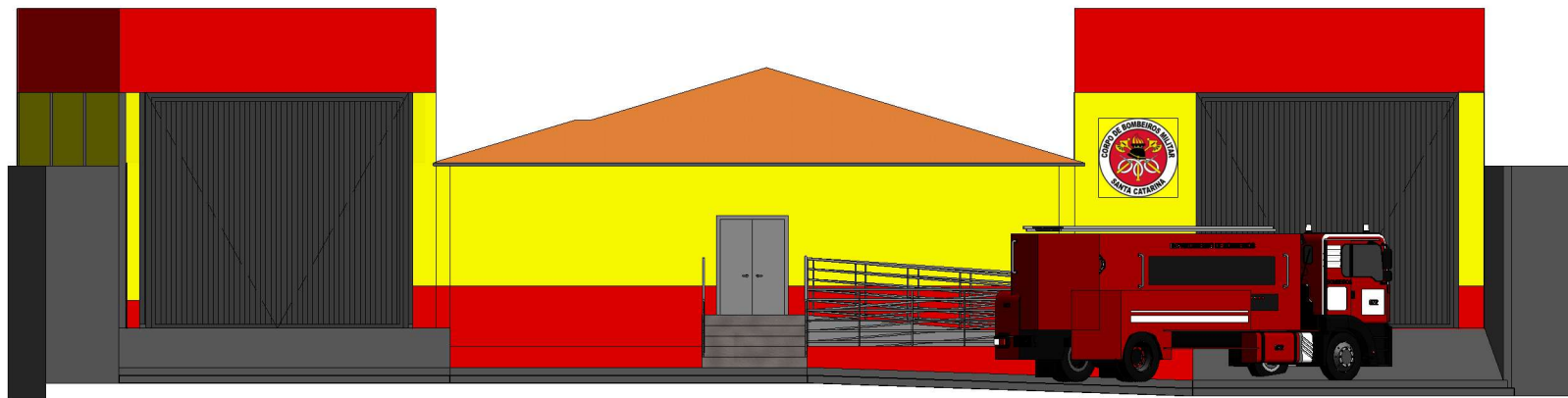

3 Fachada  
1 : 50

Quadro de Janelas						
Tip	Largura	Altura	Perímetro	Área	Quantidade	Fundamentação
J01	4.40	1.20	3.05	5.28 m²	3	Garagem em concreto Colado 20/20

Quadro de Portas						
Tip	Largura	Altura	Área	Quantidade	Material	Fundamentação
P01	5.00	4.50	22.50	2	Alç. Gerado	Porta basculante em aço galvanizado Fechadura de aço
P02	1.00	2.50	2.50	1		

REFORMA E AMPLIAÇÃO	
LOCAL	ESQUEMA
PISO	LOCAL
TETO	PAREDE
ACABAMENTOS NOVOS	
1	Piso em concreto armado de alta resistência
2	Pintura acrílica sobre reboco
3	Cobertura em telha de fibrocimento 6 mm

Legenda Paredes	
	Elemento a construir
	Elemento a demolir



E + Plan Engenharia Ltda Me - CNPJ: 15.018.870/0001-66  
Registro no CREA/SC: 127.622-8  
www.emais.eng.br - contato@emais.eng.br - (48) 3093-9250  
Rua Najla Carone Goedert, nº 1080 - Sala 411 - Ed. City Office  
Bairro Passa Vinde  
Palhoça - SC

Projeto

## ARQUITETÔNICO

Obra  
QUARTEL DO CORPO DE BOMBEIROS MILITAR DE SANTA CATARINA  
AV. DOMINGOS DA SILVA CANDEMI, CENTRO - IMARUÍ - SC

Proprietário  
PREFEITURA MUNICIPAL DE IMARUÍ  
CNPJ: 82.538.851/0001-57

Responsáveis Técnicos  
Eng. Civil Dilnei de Freitas Jacinto  
Crea/SC: 122.825-5  
Eng. Civil Jacson Jeremias  
Crea/SC: 125.007-9

Conteúdo  
CORTES E FACHADA

Ref. IMA-11 Data JUN/2020 Área 255,70 m² Escala INDICADA Folha 02/03

PROIBIDO CÓPIA OU REPRODUÇÃO DO PROJETO SEM PRÉVIA AUTORIZAÇÃO  
DIREITOS AUTORAIS RESERVADOS PELA LEI Nº 9.616-98

Assinado eletronicamente por JACSON JEREMIAS.  
Este documento é cópia do original, para obtê-lo acesse https://imarui.eciga.consortocioga.gov.br/#/documento/00c55b27b-c006-4b84-a47c-44ee1b8



Assinado eletronicamente por:

\* JACSON JEREMIAS (\*\*.119.009-\*\*) )

em 21/04/2026 09:08:48 com assinatura avançada (AC Final do Governo Federal do Brasil v1)

Este documento é cópia do original assinado eletronicamente.

Para obter o original utilize o código QR abaixo ou acesse o endereço:

<https://imarui.eciga.consorcicioga.gov.br/#/documento/0c65b27b-c006-4b84-a47c-44ee1b8a69b7>

